

農業部農田水利署工程生態檢核自評表-架構

階段	表格名稱	附表	主辦機關	主辦生態團隊	設計單位	監造單位	營造單位
不分階段 共同表單	生態檢核-總表	✓	○	●			
	生態檢核分級表	✓	○	●			
	工程生態檢核基本資料表	✓	○	●			
	民眾參與及資訊公開彙整表	✓	○	●			
核定階段	團隊名單	P-1	○	●			
	生態情資蒐集	P-2	○	●			
	現勘紀錄表	P-3	○	●			
	民眾參與紀錄表	P-4	○	●			
	生態保育原則	P-5	○	●			
規劃設計階段	團隊名單	D-1	○	●	○		
	工區生態資料蒐集成果更新	D-2	○	○	●		
	現勘調查紀錄表	D-3	○	○	●		
	民眾參與紀錄表	D-4	○	○	●		
	生態關注區域繪製與生態保全對象指認	D-5	○	○	●		
	生態保育措施研擬	D-6	○	○	●		
施工階段	團隊名單	W-1	○	●		○	○
	施工前生態保育措施確認表	W-2	○	○	●	○	○
	施工中生態保育措施抽查表(主辦)	W-3.1	○	●		○	○
	施工中生態保育措施抽查表(監造)	W-3.2	○	○		●	○
	施工中生態保育措施自主檢查表(營造)	W-4	○	○		○	●
	生態異常狀況處理表(主辦)	W-5.1	○	●		○	○
	生態異常狀況處理表(監造)	W-5.2	○	○		●	○
	生態異常狀況處理表(營造)	W-5.3	○	○		○	●
民眾參與紀錄表	W-6	○	●		○	○	
維護管理階段	完工後生態保育措施執行成效	M-1	○	●			
	現勘監測紀錄表(視需要填寫)	M-2	○	●			

※ ●為表單主要填寫之機關單位；○為協助或參與之機關單位。

## 農業部農田水利署工程生態檢核自評表

生態檢核-總表		填寫單位		
		主辦生態團隊		
		<input type="checkbox"/> 第一級生態檢核 <input checked="" type="checkbox"/> 第二級生態檢核		
工程基本資料	工程/計畫名稱	115 年度中港重劃區店仔支線 13 輪區小給 3-1 等水路改善工程		
	工程預計期程	114 年 12 月~115 年 2 月		
	基地位置	苗栗縣竹南鎮		
	工程目的	水利設施系統強化。		
	工程類型	<input checked="" type="checkbox"/> 灌溉圳路 <input type="checkbox"/> 農田排水 <input type="checkbox"/> 水利設施 <input type="checkbox"/> 其他_____		
	工程概要	(7-1) 115 年度中港重劃區店中港段 1236 地號店仔支線 13 輪區小給 3-1 等水路改善工程：給水路長度 105 公尺。 TWD97 起點座標 X：235088, Y：2731122 迄點座標 X：237522, Y：2731038		
	預期效益	維持中港重劃區水利設施系統正常運作。		
	主辦機關	農業部農田水利署苗栗管理處		
設計單位	農業部農田水利署苗栗管理處			
監造單位	農業部農田水利署苗栗管理處			
工程預算/經費(千元)	880			
階段	項目	評估內容	檢核事項	附表
核定階段	專業參與	生態背景人員	是否有生態背景人員參與，協助蒐集調查生態資料、評估生態衝擊、擬定生態保育原則？ <input checked="" type="checkbox"/> 是 <input type="checkbox"/> 否	P-1
	生態資料蒐集調查	地理位置  關注物種、重要棲地及高生態價值區域	區位： <input type="checkbox"/> 生態敏感區 <input checked="" type="checkbox"/> 非生態敏感區 (生態敏感區包含國家公園、野生動物重要棲息環境、野生動物保護區、森林及森林保護區、國際及國家級重要濕地、自然保留區、自然保護區、海岸保護區、水庫蓄水範圍、IBA 重要鳥類棲息地及其他經認定生態資源豐富或具有生態課題之地理區域。)  1. 是否有關注物種，如保育類動物、特稀有植物、指標物種、老樹或民俗動植物等？ <input checked="" type="checkbox"/> 是 燕鴿(III)、田鶻(NVU) <input type="checkbox"/> 否 2. 工址或鄰近地區是否有森林、水系、埤塘、濕地及關注物種之棲地分佈與依賴之生態系統？ <input checked="" type="checkbox"/> 是 鄰近石虎潛在棲地 <input type="checkbox"/> 否	P-2

階段	項目	評估內容	檢核事項	附表
核定階段	生態保育原則	方案評估	是否有評估生態、環境、安全、經濟及社會等層面之影響，提出對生態環境衝擊較小的工程計畫方案？ ■是 □否	P-5
		採用策略	針對關注物種及重要生物棲地，是否採取迴避、縮小、減輕、補償策略，減少工程影響範圍？ ■是 縮小：工程限縮施作範圍。減輕：避免晨昏及夜間施工。 □否	
		經費編列	是否有編列生態調查、保育措施、追蹤監測所需經費？ □是 _____ ■否 經現勘及綜合評估結果，本工程對燕鴿及田鴿影響小，並緊鄰台 61 線，週邊多為工廠或住家，亦無其他可能受本案工程影響關注物種或議題，建議可免辦規設至維管階段生態檢核。	-
	民眾參與	現場勘查	是否邀集生態背景人員、相關單位、在地民眾及關心相關議題之民間團體辦理現場勘查，說明工程計畫構想方案、生態影響、因應對策，並蒐集回應相關意見？ ■是 □否	P-3 P-4
資訊公開	計畫資訊公開	是否主動將工程計畫內容之資訊公開？ ■是 □否	P-1 P-2 P-3 P-4 P-5	
規劃設計階段	專業參與	生態背景及工程專業團隊	是否組成含生態背景及工程專業之跨領域工作團隊？ □是 □否	D-1
	基本資料蒐集調查	生態環境及議題	1.是否具體調查掌握自然及生態環境資料？ □是 □否 2.是否確認工程範圍及週邊環境之生態議題與生態保全對象？ □是 □否	D-2 D-3 D-5
	生態保育對策	調查評析、生態保育方案	是否根據生態調查評析結果，研擬符合迴避、縮小、減輕及補償策略之生態保育對策，提出合宜之工程配置方案？ □是 □否	D-6
	民眾參與	規劃說明會	是否邀集生態背景人員、相關單位、在地民眾及關心相關議題之民間團體辦理規劃說明會，蒐集整合並溝通相關意見？ □是 □否	D-4
	設計成果	生態保育措施及工程方案	是否根據生態評析成果提出生態保育措施及工程方案，並透過生態及工程人員之意見往復確認可行性後，完成細部設計。 □是 □否	D-6

階段	項目	評估內容	檢核事項	附表
	資訊公開	設計資訊公開	是否主動將規劃內容、生態保育措施、工程內容等設計成果之資訊公開？ <input type="checkbox"/> 是 <input type="checkbox"/> 否	D-1 D-2 D-3 D-4 D-5 D-6
施工階段	專業參與	生態背景及工程專業團隊	是否組成含生態背景及工程專業之跨領域工作團隊？ <input type="checkbox"/> 是 <input type="checkbox"/> 否	W-1
	施工前生態保育措施確認、施工中生態保育措施抽查及自主檢查、生態異常狀況處理	施工廠商	1.是否辦理施工人員及生態背景人員現場勘查，確認施工廠商清楚瞭解生態保全對象位置？ <input type="checkbox"/> 是 <input type="checkbox"/> 否 2.是否擬定施工前環境保護教育訓練計畫，並將生態保育措施納入宣導。 <input type="checkbox"/> 是 <input type="checkbox"/> 否	W-2
		施工計畫書	施工計畫書是否納入生態保育措施，說明施工擾動範圍，並以圖面呈現與生態保全對象之相對應位置。 <input type="checkbox"/> 是 <input type="checkbox"/> 否	
		生態保育品質管理措施	1.履約文件是否有將生態保育措施納入自主檢查？ <input type="checkbox"/> 是 <input type="checkbox"/> 否 2.是否擬定工地環境生態自主檢查及異常情況處理計畫？ <input type="checkbox"/> 是 <input type="checkbox"/> 否 3.施工是否確實依核定之生態保育措施執行，並於施工過程中注意對生態之影響，以確認生態保育成效？ <input type="checkbox"/> 是 <input type="checkbox"/> 否 4.施工生態保育執行狀況是否納入工程督導？ <input type="checkbox"/> 是 <input type="checkbox"/> 否	W-3.1 W-3.2 W-4 W-5.1 W-5.2 W-5.3
	民眾參與	施工說明會	是否邀集生態背景人員、相關單位、在地民眾及關心相關議題之民間團體辦理施工說明會，蒐整合並溝通相關意見？ <input type="checkbox"/> 是 <input type="checkbox"/> 否	W-6
	資訊公開	施工資訊公開	是否主動將施工相關計畫內容之資訊公開？ <input type="checkbox"/> 是 <input type="checkbox"/> 否	W-1 W-2 W-3.1 W-3.2 W-4 W-5.1 W-5.2 W-5.3 W-6
維護管理	生態效益	生態效益評估	是否於維護管理期間，定期視需要監測評估範圍之棲地品質並分析生態課題，確認生態保全對象狀況，分析工程生態保育措施執行成效？ <input type="checkbox"/> 是 <input type="checkbox"/> 否	M-1 M-2
	資訊公開	維護管理資訊	是否主動將監測追蹤結果、生態效益評估報告等資訊公開？	M-1

階段	項目	評估內容	檢核事項	附表
階段		公開	<input type="checkbox"/> 是 <input type="checkbox"/> 否	M-2
填表人	蕭維廷 (台灣水資源與農業研究院/副所長)		單位主管核定	

備註：本表由主辦生態團隊填寫，主辦機關提供工程基本資料。

生態檢核分級表			填寫單位
			主辦生態團隊
工程或計畫名稱	115 年度中港重劃區店仔支線 13 輪區小給 3-1 等水路改善工程 (7-1) 115 年度中港重劃區店中港段 1236 地號 店仔支線 13 輪區小給 3-1 等水路改善工程	工程編號	7
執行機關	農業部農田水利署苗栗管理處	承包廠商	待發包
填表人員 (單位/職稱)	蕭維廷 (台灣水資源與農業研究院/副所長)	填表日期	114 年 10 月 22 日
生態檢核分級	<p>符合下列情形之一者，應確認是否涉及生態環境保育議題：</p> <ul style="list-style-type: none"> <li><input checked="" type="checkbox"/> 原構造物範圍內之整建或改善之工程。</li> <li><input type="checkbox"/> 已開發場所之工程。</li> <li><input type="checkbox"/> 道路鋪面及其附屬設施維護改善工程</li> <li><input type="checkbox"/> 水井工程</li> <li><input type="checkbox"/> 農田水利設施新建工程。</li> <li><input type="checkbox"/> 學術研究單位及生態保育團體關注之區域</li> <li><input type="checkbox"/> 受本署補助比率逾工程建造經費 50% 之新建工程。</li> <li><input type="checkbox"/> 經上級機關評估特別需要並通知者。</li> </ul> <p>生態檢核分級評估：</p> <p>1. 是否位於生態敏感區？</p> <p><input type="checkbox"/> 是</p> <p><input checked="" type="checkbox"/> 否(請續填第 2 項)</p> <p>2. 是否有關注物種或關注棲地？</p> <p><input checked="" type="checkbox"/> 是： <u>燕鴿 (III)、田鷗(NVU)</u> (請填第 4 項)</p> <p><input type="checkbox"/> 否(請續填第 3 項)</p> <p>3. 當地是否有生態相關議題？</p> <p><input checked="" type="checkbox"/> 是，請續填第 4 項</p> <p>關注議題：<input type="checkbox"/> 在地居民，關注原因：_____。</p> <p><input checked="" type="checkbox"/> NGO 團體、學術研究團體，關注原因：<u>石虎族群與棲地保育</u></p> <p><input type="checkbox"/> 蒐集生態相關文獻，關注原因：_____。</p> <p><input type="checkbox"/> 否，經主辦機關自評無涉及生態環境保育議題，且經上級機關審查確認，無須辦理生態檢核作業，請勾選無須辦理生態檢核作業。</p> <p>4. 工程採購金額是否 <math>\geq 2</math> 千萬元？</p> <p><input type="checkbox"/> 是：若第 2 項或第 3 項選是，須辦理第一級生態檢核作業</p> <p><input checked="" type="checkbox"/> 否：若第 2 項或第 3 項選是，須辦理第二級生態檢核作業</p> <p>5. 本工程生態檢核分級</p> <p><input type="checkbox"/> 第一級生態檢核作業</p>		

<input checked="" type="checkbox"/> 第二級生態檢核作業 <input type="checkbox"/> 無須辦理生態檢核作業			
<b>說明：</b> <b>第一級：</b> 落實全週期生態檢核工作，建議於規劃及設計階段生態檢核編列生態調查費用進行現地調查，並填列相關表單擬定生態友善機制；於施工階段定期填具抽查表及自主檢查表外，應成立生態團隊持續監測生態保育措施執行狀況；完工後一至三年內進行維護管理階段以追蹤生態環境恢復情況。 <b>第二級：</b> 由執行機關、設計、監造及施工人員進行自主檢核。機關得視需求邀請生態團隊協助工程人員執行生態檢核作業、或提升為第一級生態檢核作業。			
基本資料蒐集檢核			
資訊類別	資料項目	資料內容	
關注物種或關注棲地	<input checked="" type="checkbox"/> 關注物種	<input checked="" type="checkbox"/> 關注物種： <u>燕鴿 (III)、田鷗(NVU)</u> <input type="checkbox"/> 無	
	<input checked="" type="checkbox"/> 關注棲地	<input checked="" type="checkbox"/> 有： <u>國土生態綠網區域保育軸帶(桃竹苗海岸濕地保育軸帶)、國土綠網關注區域(西北二)</u> <input type="checkbox"/> 無	
生態敏感區說明			
資料類別	確認資料項目	是否涉及	相關法源(主管機關)
生態敏感區	國家公園及國家自然公園	<input type="checkbox"/> 是， <input checked="" type="checkbox"/> 否	1. 國家公園法(內政部) 2. 水利法(經濟部) 3. 水庫蓄水範圍使用管理辦法(經濟部) 4. 海岸管理法(內政部) 5. 野生動物保育法(農業部) 6. 野生動物保育法施行細則(農業部) 7. 森林法(農業部) 8. 自然保護區設置管理辦法(農業部) 9. 濕地保育法(內政部) 10. 濕地保育法施行細則(內政部) 11. 文化資產保存法(文化部)
	野生動物重要棲息環境	<input type="checkbox"/> 是， <input checked="" type="checkbox"/> 否	
	野生動物保護區	<input type="checkbox"/> 是， <input checked="" type="checkbox"/> 否	
	森林及森林保護區(保安林)	<input type="checkbox"/> 是， <input checked="" type="checkbox"/> 否	
	森林及森林保護區(國有林事業區)	<input type="checkbox"/> 是， <input checked="" type="checkbox"/> 否	
	重要濕地(國際級)	<input type="checkbox"/> 是， <input checked="" type="checkbox"/> 否	
	重要濕地(國家級)	<input type="checkbox"/> 是， <input checked="" type="checkbox"/> 否	
	重要濕地(地方級)	<input type="checkbox"/> 是， <input checked="" type="checkbox"/> 否	
	自然保留區	<input type="checkbox"/> 是， <input checked="" type="checkbox"/> 否	
	自然保護區	<input type="checkbox"/> 是， <input checked="" type="checkbox"/> 否	
	海岸保護區	<input type="checkbox"/> 是， <input checked="" type="checkbox"/> 否	
	水庫蓄水範圍	<input type="checkbox"/> 是， <input checked="" type="checkbox"/> 否	
	IBA 重要鳥類棲息地	<input type="checkbox"/> 是， <input checked="" type="checkbox"/> 否	
其他經認定生態資源豐富或具有生態課題之地	石虎重要及潛在棲地	<input type="checkbox"/> 是， <input checked="" type="checkbox"/> 否	
	國土生態綠網關注農田圳溝或埤塘池沼	<input type="checkbox"/> 是， <input checked="" type="checkbox"/> 否	
	國土生態綠網關注獨流溪	<input type="checkbox"/> 是， <input checked="" type="checkbox"/> 否	





理區域	其他: <u>國土生態綠網保育軸帶&amp;關注區域</u>	■是，□否	
-----	--------------------------------	-------	--

備註：本表由**主辦生態團隊**填寫，如有需要可自行增加欄位及分頁，並註明政府公佈之資料出處。**主辦機關**提供工程基本資料、承包廠商資訊。

工程生態檢核基本資料表		<input type="checkbox"/> 第一級生態檢核 <input checked="" type="checkbox"/> 第二級生態檢核		填寫單位	
				主辦生態團隊	
工程名稱	115 年度中港重劃區店仔支線 13 輪區小給 3-1 等水路改善工程 (7-1) 115 年度中港重劃區店中港段 1236 地號店仔支線 13 輪區小給 3-1 等水路改善工程				
治理機關	農業部農田水利署苗栗管理處	工程類型 <input checked="" type="checkbox"/> 灌溉圳路 <input type="checkbox"/> 農田排水 <input type="checkbox"/> 水利設施 <input type="checkbox"/> 其他	工程地點	苗栗縣竹南鎮	
				TWD97 座標	
勘查日期	114 年 10 月 21 日		7-1	起 X：235088 迄 X：237522	起 Y：2731122 迄 Y：2731038
工程緣由目的	水利設施系統強化。		擬辦工程概估內容	(7-1) 115 年度中港重劃區店中港段 1236 地號店仔支線 13 輪區小給 3-1 等水路改善工程：給水路長度 105 公尺。	
災害紀錄	1.災害類別： 2.災情： 3.以往處理情形：_____單位已施設 4.有無災害調查報告 (報告名稱：_____) 5.其他：_____		預期效益	維持中港重劃區水利設施系統正常運作。	
生態情報釐清及建議	關注議題或保護對象		資訊來源		
	生態敏感區：無		內政部國家公園署、農業部林業及自然保育署。		
	關注棲地或關注物種： <u>燕鴿 (III)</u> 、 <u>田鴿(NVU)</u>		臺灣生物多樣性資訊聯盟 (TBiA)、生物多樣性研究中心生物多樣性網絡 (TBN)、林務局生態調查資料庫查詢系統、eBird Taiwan、iNaturalist 等線上資料庫。 文獻部分有：本團隊盤點相關參考文獻共計 5 篇，包括國土生態綠網藍圖規劃及發展計畫成果報告書 (2020)、國土生態綠網區域保育軸帶一覽表 (2023)、建立國家生物多樣性指標及特定生物類群族群變化監測模式(3/3) (2010)、2023 年石虎保育行動計畫 (2023)、中央管流域生態調查成果整合及應用(2/2) (2024)。		
預定辦理原因	<input type="checkbox"/> 規劃報告優先治理工程 <input type="checkbox"/> 災害嚴重，急需治理工程 <input checked="" type="checkbox"/> 設施老舊極需改善之工程		<input type="checkbox"/> 以往治理工程( 年度工程)維護改善 <input type="checkbox"/> 其他_____		
<b>棲地現況說明：</b> 本工區原水路為內面工溝，渠壁已有部分傾倒，尚待維修。溝內水質尚可。渠道兩側皆為水田，屬田鴿等鳥類合適棲地。鄰近田區則為玉米田等旱田，為本案關注物種燕鴿之偏好棲地環境。					



※工程預定位置棲地環境照片：

	
<p>時間：114年10月21日 說明：工程起點現況。</p>	<p>時間：114年10月21日 說明：渠道兩側皆為水田環境。</p>
	
<p>時間：114年10月21日 說明：水泥渠壁已有部分傾倒。</p>	<p>時間：114年10月21日 說明：工程迄點現況。</p>

民眾參與及資訊公開彙整表			填寫單位
			主辦生態團隊
主辦機關	農業部農田水利署苗栗管理處	設計單位	農業部農田水利署苗栗管理處
監造單位	農業部農田水利署苗栗管理處	營造單位	待發包
工程名稱	115 年度中港重劃區店仔支線 13 輪區小給 3-1 等水路改善工程 (7-1) 115 年度中港重劃區店中港段 1236 地號店仔支線 13 輪區小給 3-1 等水路改善工程		
填表人員 (單位/職稱)	蕭維廷 (台灣水資源與農業研究院/副所長)	填表日期	114 年 11 月 17 日
檢核事項	檢核階段	內容項目及公開方式	
主動公開	核定階段	本案於 114 年 11 月 6 日辦理核定階段民眾參與，相關訪談會議資料將於計畫核定後，主動公開於官方網站。	
被動公開			

備註：本表由**主辦生態團隊**彙整填寫，並由**主辦機關**提供相關本工程民眾參與及資訊公開之資料。

# 核定階段

P-1 團隊名單			填寫單位		
			主辦生態團隊		
工程名稱	115 年度中港重劃區店仔支線 13 輪區小給 3-1 等水路改善工程				
填表人員 (單位/職稱)	蕭維廷 (台灣水資源與農業研究院/副所長)	填表日期	114 年 11 月 17 日		
主辦機關: <u>農業部農田水利署苗栗管理處</u>					
職稱	姓名	學歷	專業資歷	負責工作	專長
工務組長	張志琳	台大水利碩士	20 年	綜理工務組業務	水利工程
設計股長	朱志宏	逢甲大學學士	16 年	綜理設計股業務	水利工程
工程師	林致毅	聯合大學學士	9 年	綜理工事股業務	水利工程
主辦生態團隊: <u>台灣水資源與農業研究院</u>					
職稱	姓名	學歷	專業資歷	負責工作	專長
副院長	蘇騰鎰	博士	22 年	生態檢核作業管考	土木、水利工程
所長	紀祥鈺	碩士	8 年	生態檢核	森林經營、遙感探測技術、樣區調查與規劃
副所長	蕭維廷	碩士	3 年	友善環境措施方案研擬、民眾參與	動物行為學、野生動物調查
研究專員	林正鴻	碩士	3 年	生態檢核調查作業、友善環境措施方案研擬	昆蟲調查、農業生態學
研究專員	張景雅	碩士	1 年	現勘、民眾參與、表單填寫	昆蟲學、生態學
研究專員	陳柏暉	學士	2 年	生態檢核調查作業、表單填寫	生物統計、白蟻生態行為

備註：

1. 本表由**主辦生態團隊**填寫，**主辦機關**提供人員資料。
2. 人員表格欄請自行增減。

<b>P-2 生態情資蒐集</b>	填寫單位
	主辦生態團隊

工程名稱	115 年度中港重劃區店仔支線 13 輪區小給 3-1 等水路改善工程 (7-1) 115 年度中港重劃區店中港段 1236 地號店仔支線 13 輪區小給 3-1 等水路改善工程		
填表人員 (單位/職稱)	蕭維廷 (台灣水資源與農業研究院/副所長)	填表日期	114 年 10 月 22 日

1. 是否套疊工區週邊生態敏感區圖層？

是，生態敏感區套疊結果說明：本工區雖無涉及生態敏感區，但鄰近石虎潛在棲地，應審慎評估並盡量減少對自然棲地的擾動與破壞。

否，原因：\_\_\_\_\_

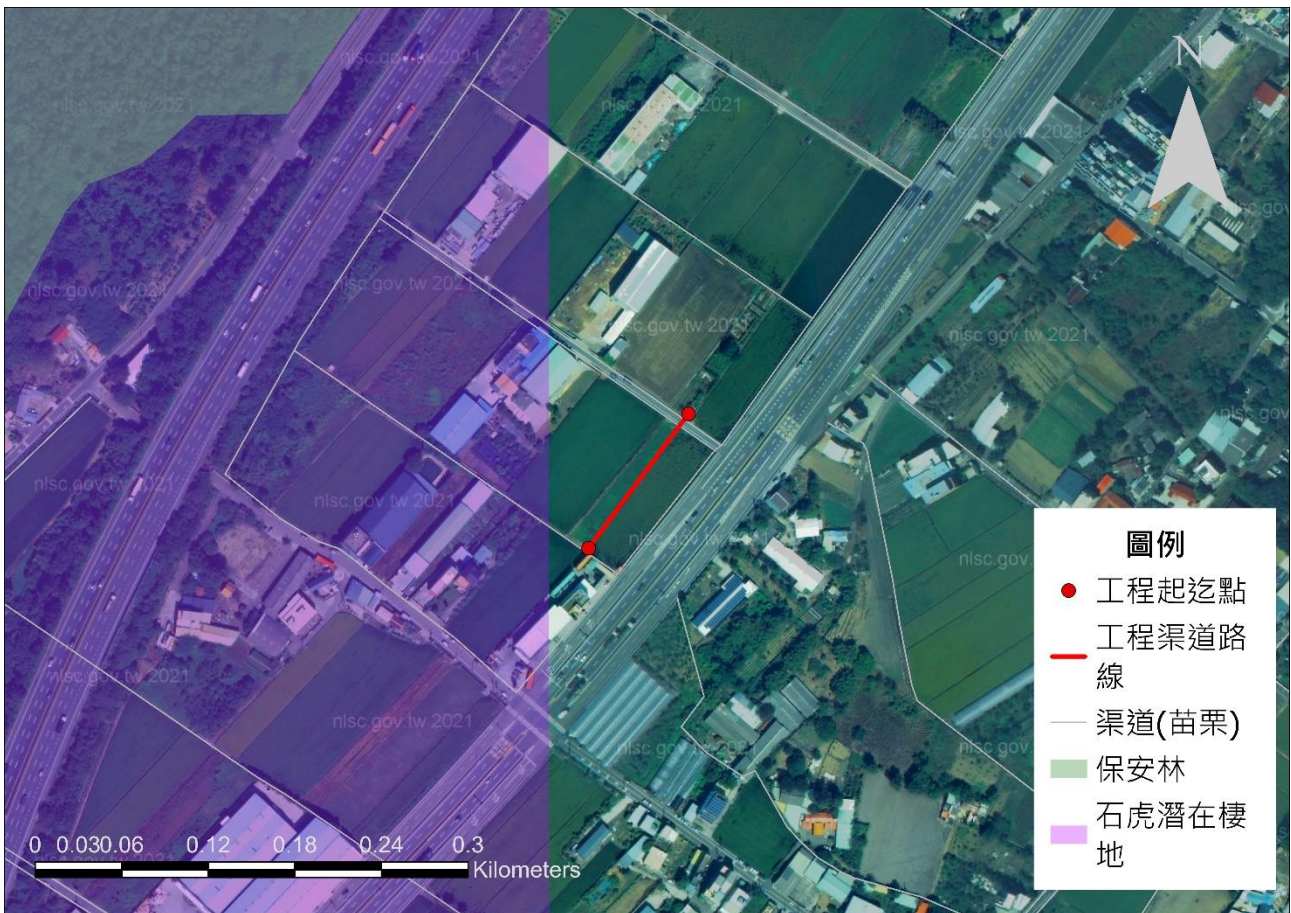

2. 生態資料蒐集：

(1) 是否使用生態資料庫或圖資進行物種盤點？

(建議參考來源：生態調查資料庫系統、國土生態綠網成果圖資、臺灣生物多樣性資訊聯盟(TBiA)、台灣生物多樣性網絡(TBN)、生物多樣性圖資專區、IBA 重要野鳥棲地、eBird Taiwan)

是，生態資料庫：臺灣生物多樣性資訊聯盟 (TBiA)、生物多樣性研究中心生物多樣性網絡 (TBN)、林務局生態調查資料庫查詢系統、eBird Taiwan、iNaturalist 等線上資料庫。

否，原因：\_\_\_\_\_

(2) 是否參考生態相關文獻、調查資料或報告等資料？

是，文獻名稱：本團隊盤點相關參考文獻共計 5 篇，包括國土生態綠網藍圖規劃及發展計畫成果報告書 (2020)、國土生態綠網區域保育軸帶一覽表 (2023)、建立國家生物多樣性指標及特定生物類群族群變化監測模式(3/3) (2010)、2023 年石虎保育行動計畫 (2023)、中央管流域生態調查成果整合及應用(2/2) (2024)。

否，原因：

3. 生態資料蒐集成果與生態議題關聯：

本團隊經套疊工區周邊生態敏感區圖層結果，本案無涉及生態敏感區。經參考 5 篇生態文獻及各類資料庫，工區 1 公里內曾記錄到包括 13 種保育類野生動物，如小燕鷗(II)、燕鴿(III)、大濱鷗(III)、紅尾伯勞(III)等，以及 12 種國內紅皮書等級近危(NNT)以上物種，如琵嘴鷗(NCR)、粉紅鸚嘴(NEN)、田鷗(NVU)、小水鴨(NNT)、麻雀(NNT)。此外本工區鄰近石虎潛在棲地，施工前應審慎評估，減少對棲地的破壞以及避免過度干擾生物活動。

因工區 7-1 小給水路寬度僅約 60 公分，施作長度 105 公尺，對燕鴿或田鷗影響小，另外工區一側緊鄰台 61 線，週邊多為工廠或住家，亦無其他可能受本案工程影響關注物種或議題，建議可免辦規設至維管階段生態檢核。

備註：本表由主辦生態團隊填寫，主辦機關協助確認。

P-3 現勘紀錄表			填寫單位
			主辦生態團隊
現勘日期	114 年 10 月 21 日	填表人/ 主辦生態團隊	蕭維廷 (台灣水資源與農業研究院/副所長)
現勘地點 (TWD97 座標)	(7-1) 115 年度中港重劃區店 中港段 1236 地號店仔支線 13 輪區小給 3-1 等水路改善工 程 起 X : 235088, Y : 2731122 迄 X : 235025, Y : 2731038	工程名稱	115 年度中港重劃區店店仔支線 13 輪區小給 3-1 等水路改善工程
現場勘查概述		照片及說明(棲地/物種等照片)	
<p>1. 生態現況描述：</p> <p>本工區原水路為內面工溝，渠壁已有部分傾倒，尚待維修。溝內水質尚可。渠道兩側皆為水田，屬田鴉等鳥類合適棲地。鄰近田區則為玉米田等旱田，為本案關注物種燕鴿之偏好棲地環境。</p>		 <p>工程起點現況。</p>  <p>渠道兩側皆為水田環境。</p>	

	 <p>水泥渠壁已有部分傾倒。</p>  <p>工程迄點現況。</p>
<p>2. 分析工程對生態環境之影響(潛在生態議題)：          施工期間可能造成短期棲地擾動與噪音干擾，影響農田鳥類的活動。</p>	
<p>3. 現勘結果與建議：</p> <p>本工區位於農田區域內，水路兩側以水田為主，為本案關注物種田鶻的潛在利用棲地，周邊亦有旱田環境，為燕鶻利用之棲地類型。建議於施工期間可採取限縮施工範圍、避免晨昏與夜間施作之生態保育原則。因工區 7-1 小給水路寬度僅約 60 公分，施作長度 105 公尺，對燕鶻或田鶻影響小，另外工區一側緊鄰台 61 線，週邊多為工廠或住家，亦無其他可能受本案工程影響關注物種或議題，建議可免辦規設至維管階段生態檢核。</p>	

備註：

1. 本表由**主辦生態團隊**填寫，**主辦機關**協助確認。
2. 表格欄位不足請自行增加，辦理兩場以上請依次填寫紀錄表。

P-4 民眾參與紀錄表			填寫單位
			主辦生態團隊
辦理日期	114 年 11 月 6 日	工程名稱	115 年度中港重劃區店仔支線 13 輪區小給 3-1 等水路改善工程
地點	農田水利署苗栗管理處 大埔工作站	工程階段	<input checked="" type="checkbox"/> 核定階段 <input type="checkbox"/> 規劃設計階段 <input type="checkbox"/> 施工階段
辦理方式	<input checked="" type="checkbox"/> 說明會 <input type="checkbox"/> 訪談 <input type="checkbox"/> 現勘 <input type="checkbox"/> 工作坊 <input type="checkbox"/> 座談會 <input type="checkbox"/> 公聽會 <input type="checkbox"/> 其他_____		
參加人員	單位/職稱	角色	
翁勝宗	中美里/里長	<input type="checkbox"/> 政府機關 <input type="checkbox"/> 專家學者 <input type="checkbox"/> 陳情人 <input checked="" type="checkbox"/> 利害關係人 <input type="checkbox"/> 民間團體 <input type="checkbox"/> 其他_____	
徐仕璉	農田水利署苗栗管理處 大埔工作站/站長	<input checked="" type="checkbox"/> 政府機關 <input type="checkbox"/> 專家學者 <input type="checkbox"/> 陳情人 <input type="checkbox"/> 利害關係人 <input type="checkbox"/> 民間團體 <input type="checkbox"/> 其他_____	
黃加儒	農田水利署苗栗管理處 大埔工作站/設計	<input checked="" type="checkbox"/> 政府機關 <input type="checkbox"/> 專家學者 <input type="checkbox"/> 陳情人 <input type="checkbox"/> 利害關係人 <input type="checkbox"/> 民間團體 <input type="checkbox"/> 其他_____	
林彥伯	台灣水資源與農業研究 院/研究專員	<input type="checkbox"/> 政府機關 <input type="checkbox"/> 專家學者 <input type="checkbox"/> 陳情人 <input type="checkbox"/> 利害關係人 <input type="checkbox"/> 民間團體 <input checked="" type="checkbox"/> 其他： <u>主辦生態團隊</u>	
蔡逸文	台灣水資源與農業研究 院/研究專員	<input type="checkbox"/> 政府機關 <input type="checkbox"/> 專家學者 <input type="checkbox"/> 陳情人 <input type="checkbox"/> 利害關係人 <input type="checkbox"/> 民間團體 <input checked="" type="checkbox"/> 其他： <u>主辦生態團隊</u>	
意見摘要		處理情形回覆	
<b>中美里翁勝宗里長意見：</b> 1. 工區 7-1 附近沒聽過有石虎、燕鴿或田鶉出現。 2. 僅曾聽過中港溪出海口有燕鴿出現。 3. 對生態團隊所提生態保育原則皆能接受，無反對意見。 4. 工程施作需要與農民事先溝通，避開工區水稻插秧時間。		<b>回覆人員 農業部農田水利署苗栗管理處：</b> 謝謝翁里長支持，農地重劃區改善工程須依既定流程辦理，我們會盡快完成相關流程後，辦理工程發包，也會要求得標的營造單位需與農民與地主溝通取得同意後，再進場施作。	
<b>主辦生態團隊意見：</b> 1. 主辦生態團隊盤點生態資料庫結果，工區 7-1 並未涉及生態敏感區，工區 7-1 範圍 1 公里內曾有燕鴿(III)、田鶉(NVU)出現紀錄。經團隊現勘調查結果，工區 7-1 小給水路渠壁已有部分傾倒，水路兩側為水田，是田鶉可能利用環境，隔壁田為玉米及早地，為燕鴿合		<b>回覆人員 農業部農田水利署苗栗管理處：</b> 1. 謝謝台農院提供評估結果及意見。後續辦理施工階段時，會要求營造單位根據所提保育原則進行施作。 2. 本案參考台農院生態團隊建議及與會者綜合意見，本案工程經評估屬於無涉及生態環境保育議題之原構造物範圍內改善工程，無須辦理後續生態檢核作業，後續將提請本署進行審查確認。	

<p>適棲地。建議於施工期間可採取限縮施工範圍、避免晨昏與夜間施作之生態保育原則。</p> <p>2. 因工區 7-1 小給水路寬度僅約 60 公分，施作長度 105 公尺，對燕鶯或田鶯影響小，另外工區一側緊鄰台 61 線，週邊多為工廠或住家，亦無其他可能受本案工程影響關注物種或議題，建議可免辦規設至維管階段生態檢核。</p>	
--	--

備註：

1. 本表由**主辦生態團隊**依機關紀錄摘要整理填寫，由**主辦機關**回覆。
2. 表格欄位不足請自行增加，辦理兩場以上請依次填寫紀錄表。
3. 相關參與人員姓名請自行遮蔽後再進行資訊公開。

※辦理情形照片：



說明：主辦生態團隊說明本案生態情資及工區現勘結果。



說明：與會者於工區 7-1 進行現場勘查及討論。



說明：玉華里徐里長表示，工區 1-2 未曾聽過有石虎、燕鴿或田鷗出現。



說明：吳站長表示，改善後會像上游已完工段，將渠道拉直，但仍會持原有斷面寬度與高度。

備註：表格欄位不足請自行增加。

※會議簽到表：

『114-115 年度農田水利署苗栗管理處生態檢核作業  
委託服務(開口契約)案』

「115 年度中港重劃區店仔支線 13 輪區小給 3-1 等水路改善工程」  
生態檢核說明會 簽到單

主辦機關：農業部農田水利署苗栗管理處

時間	114 年 11 月 6 日 下午 4 時 00 分		地點	農田水利署苗栗管理處 大埔工作站	
出席人員	出席單位	職稱	簽名 (請以正楷書寫，以利辨識)	備註	
	1	中美里	里長	翁啟宗	
	2				
	3				
	4	農業部農田水利署 苗栗管理處			
	5				
	6	農業部農田水利署 苗栗管理處大埔工作站	站長	孫化萍	
	7		設計	黃加儒	
	8				
	9	台灣水資源與農業研究院	研究專員	林孝伯	
10		研究專員	蔡逸文		

備註：

1. 相關參與人員姓名請自行遮蔽後再進行資訊公開。
2. 表格欄位不足請自行增加。

P-5 生態保育原則		填寫單位	
		主辦生態團隊	
工程名稱	115 年度中港重劃區店仔支線 13 輪區小給 3-1 等水路改善工程 (7-1) 115 年度中港重劃區店中港段 1236 地號店仔支線 13 輪區小給 3-1 等水路改善工程		
填表/人員 (單位/職稱)	蕭維廷 (台灣水資源與農業研究院/副所長)	填表日期	114 年 10 月 22 日
生態保育對象 (關注物種/棲地 之照片文字說明)	生態保 育策略	生態保育原則(可複選)	參採情形
 <p>(台農院生態團隊拍攝) <b>燕鶉(III)</b> 主要棲息於平原的早作農耕地、草地及濱海沙地。以捕食昆蟲為主，多於空中捕食飛蟲。</p>	<input type="checkbox"/> 迴避	<input type="checkbox"/> 避開繁殖季施工，避免擾動工區以外環境 <input type="checkbox"/> 避免關注物種棲息於工區之季節施作 <input type="checkbox"/> 保留工區及周圍原有樹種及植被 <input type="checkbox"/> 確立保全對象之棲地，並明確劃設保留範圍 <input type="checkbox"/> 機具及工料堆放避免放置保留範圍附近 <input type="checkbox"/> 其它:_____	<input checked="" type="checkbox"/> 納入工程計畫方案 <input type="checkbox"/> 未納入，原因:_____ _____ _____
	<input checked="" type="checkbox"/> 縮小	<input checked="" type="checkbox"/> 工程限縮施作範圍，減少工區周遭環境擾動 <input type="checkbox"/> 縮短工期日數，減少棲地的擾動 <input type="checkbox"/> 其它:_____	
	<input checked="" type="checkbox"/> 減輕	<input checked="" type="checkbox"/> 避免晨昏及夜間施工 <input type="checkbox"/> 設置生態爬坡等生物逃脫通道 <input type="checkbox"/> 開設生態孔/槽/管，保留部分水生植物和棲息場所 <input type="checkbox"/> 施工便道應考量關注物種及棲地保護 <input type="checkbox"/> 防止污水排放至周邊水域污染水質 <input type="checkbox"/> 移置關注類群至附近合適棲地 <input type="checkbox"/> 維持水源暢通，避免水域斷流或乾涸 <input type="checkbox"/> 設計乾砌石護岸，營造多孔隙環境供生物利用 <input type="checkbox"/> 搭建臨時生物通道 <input type="checkbox"/> 工料就地取材 <input type="checkbox"/> 材料自然化 <input type="checkbox"/> 渠壁緩坡化 <input type="checkbox"/> 其它:_____	
	<input type="checkbox"/> 補償	<input type="checkbox"/> 工程完工後，將開挖土壤回填至原位 <input type="checkbox"/> 補植相關植被，由自然回復力重建環境狀態，營造合適之棲地條件 <input type="checkbox"/> 異地補償新水域環境，重建受開發而消失的生態系統 <input type="checkbox"/> 其它:_____	

生態保育對象 (關注物種/關注棲地)	生態保育策略	生態保育原則(可複選)	參採情形
 <p>(圖片來源:臺灣生命大百科 白欽源攝)</p> <p><b>田鷓(NVU)</b>: 田鷓在台灣是普遍的冬候鳥, 每年9月至翌年4月出現。出現於水田、沼澤、河岸等面積較大的濕地, 晨昏及天色陰暗時較為活躍。主要以蠕蟲、昆蟲、螺、小魚為食。</p>	<input type="checkbox"/> 迴避	<input type="checkbox"/> 避開繁殖季施工, 避免擾動工區以外環境 <input type="checkbox"/> 避免關注物種棲息於工區之季節施作 <input type="checkbox"/> 保留工區及周圍原有樹種及植被 <input type="checkbox"/> 確立保全對象之棲地, 並明確劃設保留範圍 <input type="checkbox"/> 機具及工料堆放避免放置保留範圍附近 <input type="checkbox"/> 其它: _____	<input checked="" type="checkbox"/> 納入工程計畫方案 <input type="checkbox"/> 未納入, 原因: _____ _____ _____
	<input checked="" type="checkbox"/> 縮小	<input checked="" type="checkbox"/> 工程限縮施作範圍, 減少工區周遭環境擾動 <input type="checkbox"/> 縮短工期日數, 減少棲地的擾動 <input type="checkbox"/> 其它: _____	
	<input checked="" type="checkbox"/> 減輕	<input checked="" type="checkbox"/> 避免晨昏及夜間施工 <input type="checkbox"/> 設置生態爬坡等生物逃脫通道 <input type="checkbox"/> 開設生態孔/槽/管, 保留部分水生植物和棲息場所 <input type="checkbox"/> 施工便道應考量關注物種及棲地保護 <input type="checkbox"/> 防止污水排放至周邊水域污染水質 <input type="checkbox"/> 移置關注類群至附近合適棲地 <input type="checkbox"/> 維持水源暢通, 避免水域斷流或乾涸 <input type="checkbox"/> 設計乾砌石護岸, 營造多孔隙環境供生物利用 <input type="checkbox"/> 搭建臨時生物通道 <input type="checkbox"/> 工料就地取材 <input type="checkbox"/> 材料自然化 <input type="checkbox"/> 渠壁緩坡化 <input type="checkbox"/> 其它: _____	
	<input type="checkbox"/> 補償	<input type="checkbox"/> 工程完工後, 將開挖土壤回填至原位 <input type="checkbox"/> 補植相關植被, 由自然回復力重建環境狀態, 營造合適之棲地條件 <input type="checkbox"/> 異地補償新水域環境, 重建受開發而消失的生態系統 <input type="checkbox"/> 其它: _____	

備註:

1. 請依核定階段附表 P-1~P-4 表單內容, 綜整評估生態議題、生態影響預測及研擬生態保育原則。
2. 本表由**主辦生態團隊**填寫, 並與**主辦機關**確認生態保育原則參考採納情形。
3. 請明確說明生態保育原則未納入參採之原因。
4. 關注物種/棲地表格欄位不足請自行增加。